

**#GEMEINSAM
ZUKUNFT
GESTALTEN**



Schwerbehindertenausweis

The holder of this card is severely disabled.

Lichtbild

B

Geschäftszeichen: 217-13-8

Die Berechtigung zur Mitnahme einer
Begleitperson ist nachgewiesen

Gültig bis:

Infos zum Schwerbehinderten-ausweis



LEICHTE SPRACHE



Herausgeber

StädteRegion Aachen

Der Städteregionsrat

A 57 | Versorgungsamt

A 58 | Amt für Inklusion und Sozialplanung

Zollernstraße 10 | 52070 Aachen

Übersetzung in Leichte Sprache:

© AnWert e. V. – Aachen, Mai 2019

Abbildungen:

© Lebenshilfe für Menschen mit geistiger Behinderung

Bremen e. V., Illustrator Stefan Albers, Atelier Fleetinsel, 2013

© Abbildungen des Schwerbehindertenausweises:

Behörde für Arbeit, Soziales, Familie und Integration (Hrsg.):

Infos zum Schwerbehinderten-Ausweis und zu den

Merk-Zeichen in Leichter Sprache, Hamburg 2019.

Gestaltung Umschlag/ StädteRegion Aachen, Druckerei

Druck

Bezeichnung

A 58/Schwerbehindertenausweis_LS 09.24

Stand

September 2024

Informationen zum Schwerbehinderten·ausweis



Manche Menschen haben eine Behinderung.



Sie können einen Schwerbehinderten·ausweis bekommen.



Mit dem Schwerbehinderten·ausweis haben Sie Vorteile.

Zum Beispiel:

- Sie haben besondere Rechte bei der Arbeit.
- Sie haben mehr Urlaub.

So bekommen Sie einen Schwerbehinderten-ausweis

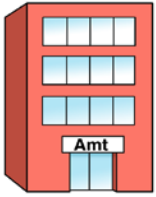

Sie müssen
beim Versorgungs-amt
einen Antrag stellen.



Das müssen Sie
dem Amt schreiben:

- Diese Krankheiten habe ich.
- Das sind die Namen von
meinen Ärzten.

Sie haben Berichte
von Ihren Ärzten?
Dann schicken Sie die Berichte
an das Versorgungs-amt.

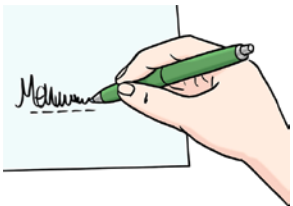

Sie müssen den Antrag
unter-schreiben.

Dann schicken Sie den Antrag
an das Versorgungs-amt.

Das macht das Amt

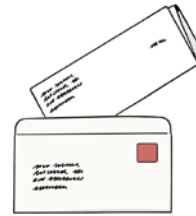

Sie bekommen einen Brief.
Darin steht:
Der Antrag ist beim Amt
an-gekommen.



Fach-leute vom Amt prüfen:

- Welche Behinderung
haben Sie?
- Sie haben
eine Behinderung.
Hat sich die Behinderung
geändert?
- Welche Merk-zeichen
bekommen Sie?

Die Behinderung wird
mit einer Zahl bewertet.

Das nennt man:

Grad der Behinderung.

Die Abkürzung ist:

GdB.

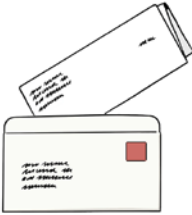

Ab einem GdB von 50 bekommen Sie einen Schwerbehinderten-ausweis.

Nach der Prüfung vom Antrag bekommen Sie einen Brief. Darin steht das Ergebnis von der Prüfung.

Merkzeichen



Auf dem Schwerbehinderten-ausweis sind manchmal Buchstaben.

Die Buchstaben heißen: Merk-zeichen.

Diese Merk-zeichen gibt es

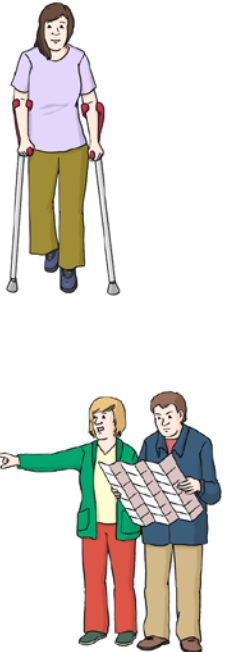

Merk-zeichen G

Das Merk-zeichen G bedeutet: geh-behindert.

Das heißt: Sie haben Probleme im Straßen-verkehr.

Zum Beispiel:

- Sie können **nicht** gut gehen.
- Oder Sie finden alleine **nicht** den richtigen Weg.

Das sind die Vorteile von Merk-zeichen G

Sie können wählen:

- Sie **kaufen** eine Wert-marke für Bus und Bahn.
- Dann brauchen sie **keine** Fahr-karte.

	<p>Oder:</p> <ul style="list-style-type: none"> - Sie zahlen weniger Steuern für ihr Auto.
	<p>Merkzeichen aG</p> <p>Das Merkzeichen aG bedeutet:</p> <ul style="list-style-type: none"> - Sie können nicht gehen. - Sie können nur sehr schlecht gehen. <p>Das sind die Vorteile von Merkzeichen aG:</p> <ul style="list-style-type: none"> - Sie kaufen eine Wert-marke für Bus und Bahn. Dann brauchen sie keine Fahr-karte. - Sie zahlen keine Steuern für ihr Auto. - Sie bekommen einen Park-ausweis.

	<p>Merkzeichen B</p> <p>Das Merkzeichen B bedeutet: Sie dürfen eine Begleit-person mit-nehmen.</p> <p>Das ist der Vorteil von Merkzeichen B:</p> <ul style="list-style-type: none"> - Die Begleit-person braucht in Bussen und Bahnen nicht bezahlen.
---	--



Merkzeichen **H**

Das Merk-zeichen **H** bedeutet:
hilflos.

Das heißt:

Sie brauchen viel Unterstützung.

Das sind die Vorteile
von Merk-zeichen **H**:

- Sie bekommen eine Wert-marke für Bus und Bahn. Dann brauchen sie **keine** Fahr-karte. Die Wert-marke kostet **kein** Geld.
- Sie zahlen **keine** Steuern für Ihr Auto.

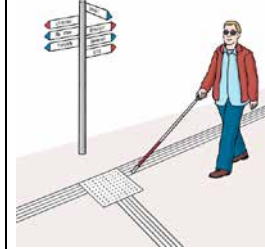

Merk-zeichen **BI**

Das Merk-zeichen **BI** bedeutet:
blind.

Das sind die Vorteile
von Merk-zeichen **BI**:

- Sie bekommen eine Wert-marke für Bus und Bahn. Dann brauchen sie **keine** Fahr-karte. Die Wert-marke kostet **kein** Geld.
- Sie zahlen **keine** Steuern für ihr Auto.
- Sie bekommen einen Parkausweis.



Merk-zeichen **GI**

Das Merk-zeichen GI bedeutet:
gehörlos.

Sie können **nicht** hören.

Das sind die Vorteile
von Merk-zeichen **GI**:

Sie können wählen:

- Sie **kaufen** eine Wert-marke für Bus und Bahn.
- Dann brauchen sie **keine** Fahr-karte.

Oder:

- Sie zahlen **weniger** Steuern für ihr Auto.

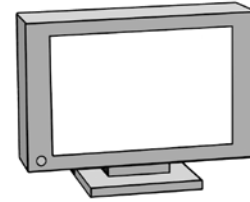

Merk-zeichen **RF**

Das Merk-zeichen RF bedeutet:
Rund-funk.

Das sind Radio und Fernsehen.

Das ist der Vorteil
von Merk-zeichen **RF**:

- Sie bezahlen **weniger** Geld für Radio und Fernsehen.

So erreichen Sie das Versorgungs·amt

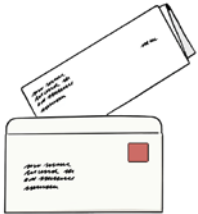

Adresse:

StädteRegion Aachen

Versorgungsamt (A57)

Aachen Arkaden

Trierer Straße 1

52078 Aachen



Telefon·nummer:

0241/ 51 98 - 5729



Mail-Adresse:

[schwerbehindertenrecht@](mailto:schwerbehindertenrecht@staedteregion-aachen.de)

[staedteregion-aachen.de](mailto:schwerbehindertenrecht@staedteregion-aachen.de)

StädteRegion Aachen

Der Städteregionsrat
Postanschrift
StädteRegion Aachen
52090 Aachen

Telefon + 49 241 5198 0
E-Mail info@staedteregion-aachen.de
Internet staedteregion-aachen.de

Mehr von uns auf

